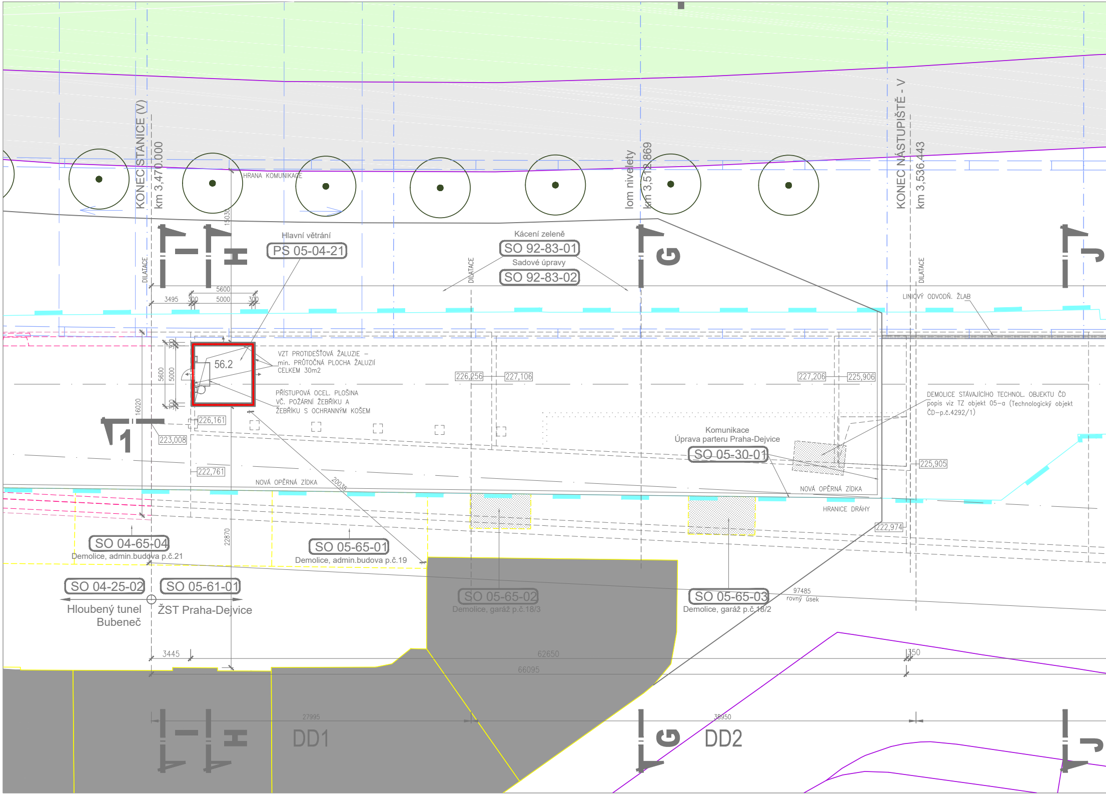
KONEC STANICE (V)
km 3,470.000
HRANA KOMUNIKACE
lom nivelety
km 3,512.869
KONEC NÁSTUPIŠTĚ - V
km 3,536.443
Hlavní větrání
PS 05-04-21
Kácení zeleně
SO 92-83-01
Sadové úpravy
SO 92-83-02
DILATACE
DILATACE
DILATACE
I
H
G
J
1
5600
3495
300
5000
300
19030
LINIOVÝ ODVODŇ. ŽLAB
56.2
5600
5000
300
300
16020
VZT PROTIDEŠŤOVÁ ŽALUZIE – min. PRŮTOČNÁ PLOCHA ŽALUZIÍ CELKEM 30m2
PŘÍSTUPOVÁ OCEL. PLOŠINA VČ. POŽÁRNÍ ŽEBŘÍKU A ŽEBŘÍKU S OCHRANNÝM KOŠEM
226,256
227,106
227,206
225,906
226,161
223,008
222,761
DEMOLICE STÁVAJÍCÍHO TECHNOL. OBJEKTU ČD popis viz TZ objekt 05–a (Technologický objekt ČD–p.č.4292/1)
Komunikace
Úprava parteru Praha-Dejvice
SO 05-30-01
225,905
NOVÁ OPĚRNÁ ZÍDKA
20035
NOVÁ OPĚRNÁ ZÍDKA
HRANICE DRÁHY
222,974
22870
SO 04-65-04
Demolice, admin.budova p.č.21
SO 05-65-01
Demolice, admin.budova p.č.19
SO 05-65-02
Demolice, garáž p.č.18/3
SO 05-65-03
Demolice, garáž p.č.18/2
97485
rovný úsek
SO 04-25-02
Hloubený tunel Bubeneč
SO 05-61-01
ŽST Praha-Dejvice
3445
62650
66095
350
27995
38950
DD1
DD2
I
H
G
J

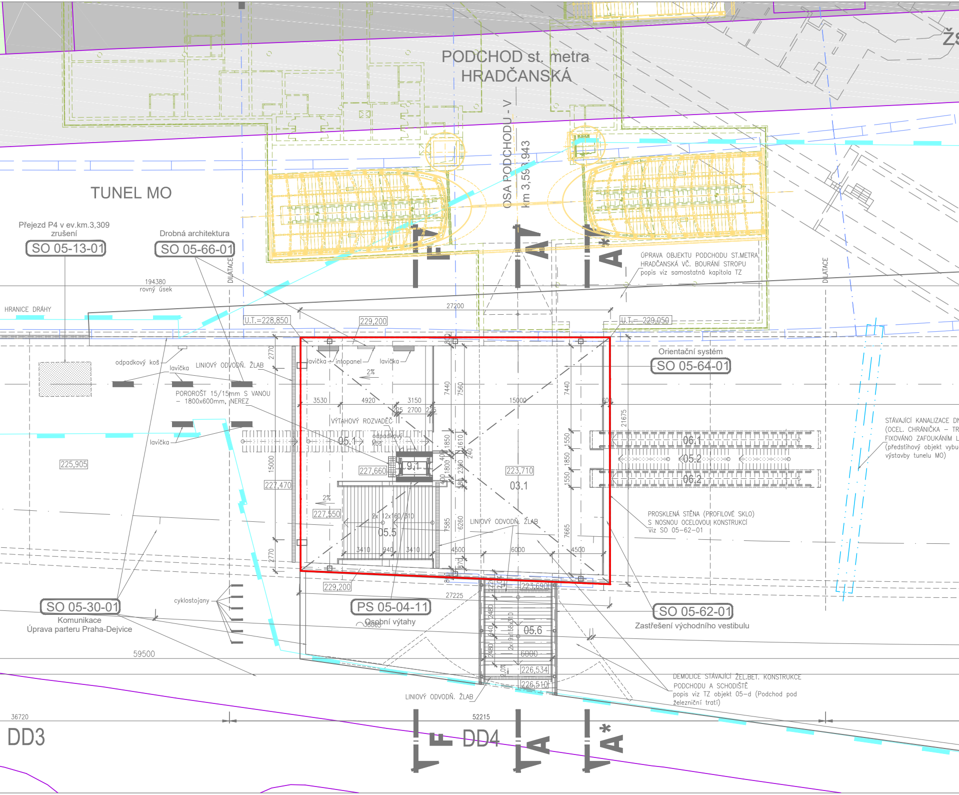
PODCHOD st. metra
HRADČANSKÁ
OSA PODCHODU - V
km 3,593.943
TUNEL MO
Přejezd P4 v ev.km.3,309
zrušení
SO 05-13-01
Drobná architektura
SO 05-66-01
DILATACE
194380
rovný úsek
HRANICE DRÁHY
27200
U.T.=228,850
229,200
U.T.= 229,050
ÚPRAVA OBJEKTU PODCHODU ST.METRA
HRADČANSKÁ VČ. BOURÁNÍ STROPU
popis viz samostatná kapitola TZ
Orientační systém
SO 05-64-01
odpadkový koš
lavička
LINIOVÝ ODVODŇ. ŽLAB
lavička
infopanel
lavička
2%
PORORŠT 15/15mm S VANOU
– 1800x600mm, NEREZ
3530
4920
3150
225 2700 225
VÝTAHOVÝ ROZVADĚČ
odpadkový koš
05.1
9.1
227,660
227,470
225,905
lavička
15000
7440
7560
21675
600
223,710
03.1
06.1
05.2
06.2
1550
1850
1550
2%
227,550
2x 12x160/310
05.5
3410
940
3410
4500
6000
4500
7585
6260
7665
2770
LINIOVÝ ODVODŇ. ŽLAB
PROSKLENÁ STĚNA (PROFILOVÉ SKLO)
S NOSNOU OCELOVOU KONSTRUKCÍ
viz SO 05-62-01
STÁVAJÍCÍ KANALIZACE DN
(OCEL. CHRÁNIČKA – TR
FIXOVÁNO ZAFOUKÁNÍM L
(předstihový objekt vybu
výstavby tunelu MO)
229,200
223,690
27225
SO 05-30-01
Komunikace
Úprava parteru Praha-Dejvice
cyklostojany
PS 05-04-11
Osobní výtahy
SO 05-62-01
Zastřešení východního vestibulu
2480
940
2480
2x 9x158x310
05.6
6000
226,534
226,510
2,0%
59500
LINIOVÝ ODVODŇ. ŽLAB
DEMOLICE STÁVAJÍCÍ ŽEL.BET. KONSTRUKCE
PODCHODU A SCHODIŠTĚ
popis viz TZ objekt 05–d (Podchod pod
železniční tratí)
36720
52215
DD3
DD4
F
A
A*

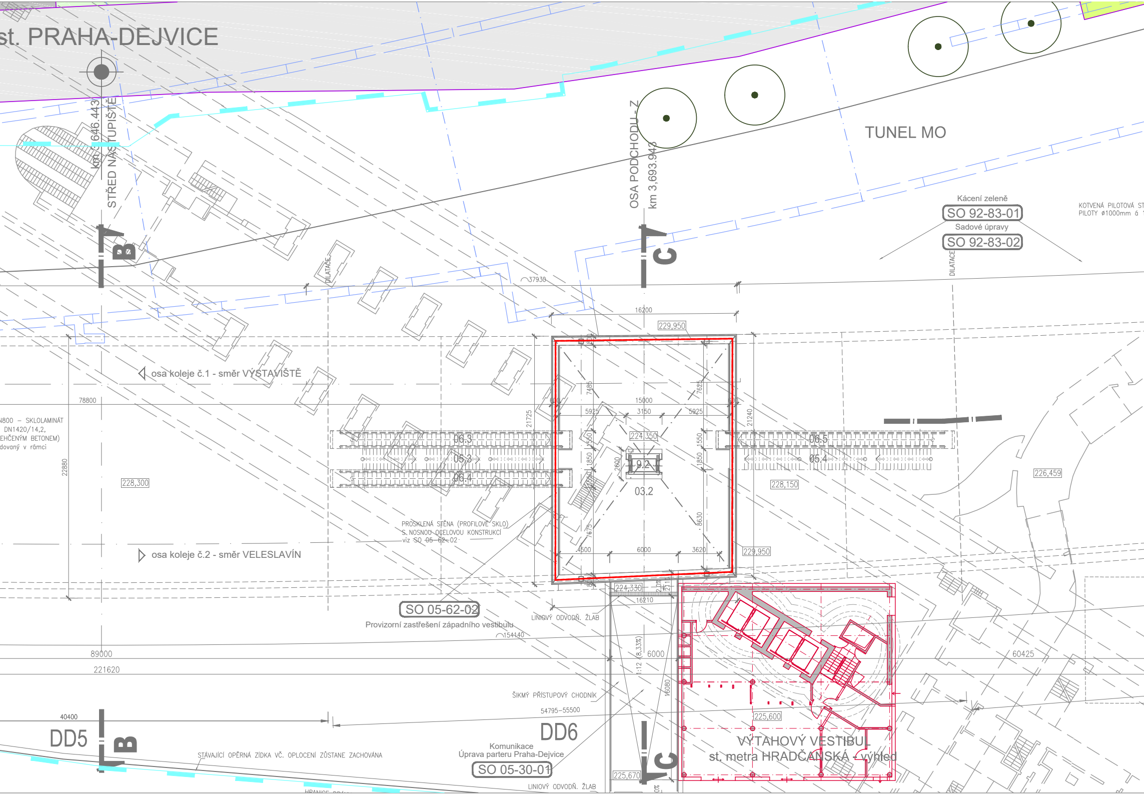
st. PRAHA-DEJVICE
km 3,646.443
STŘED NÁSTUPIŠTĚ
OSA PODCHODU - Z
km 3,693.943
TUNEL MO
Kácení zeleně
SO 92-83-01
Sadové úpravy
SO 92-83-02
KOTVENÁ PILOTOVÁ ST
PILOTY ø1000mm á 1
DILATACE
DILATACE
B
B
C
C
37930
16200
229,950
osa koleje č.1 - směr VÝSTAVIŠTĚ
78800
N800 – SKLOLAMINÁT
DN1420/14,2,
EHČENÝM BETONEM)
dovaný v rámci
22880
228,300
osa koleje č.2 - směr VELESLAVÍN
21725
7485
7625
15000
3150
5925
5925
224,350
1550
1850
2600
1550
1850
9.2
03.2
06.3
05.3
06.4
06.5
05.4
1675
8630
4500
6000
3620
21240
228,150
229,950
226,459
PROSKLENÁ STĚNA (PROFILOVÉ SKLO)
S NOSNOU OCELOVOU KONSTRUKCÍ
viz SO 05-62-02
SO 05-62-02
Provizorní zastřešení západního vestibulu
154140
224,330
16210
LINIOVÝ ODVODŇ. ŽLAB
89000
221620
6000
1:12 (8,33%)
16080
ŠIKMÝ PŘÍSTUPOVÝ CHODNÍK
54795–55500
225,600
60425
40400
DD5
DD6
Komunikace
Úprava parteru Praha-Dejvice
SO 05-30-01
STÁVAJÍCÍ OPĚRNÁ ZÍDKA VČ. OPLOCENÍ ZŮSTANE ZACHOVÁNA
225,670
LINIOVÝ ODVODŇ. ŽLAB
VÝTAHOVÝ VESTIBUL
st. metra HRADČANSKÁ - výhled

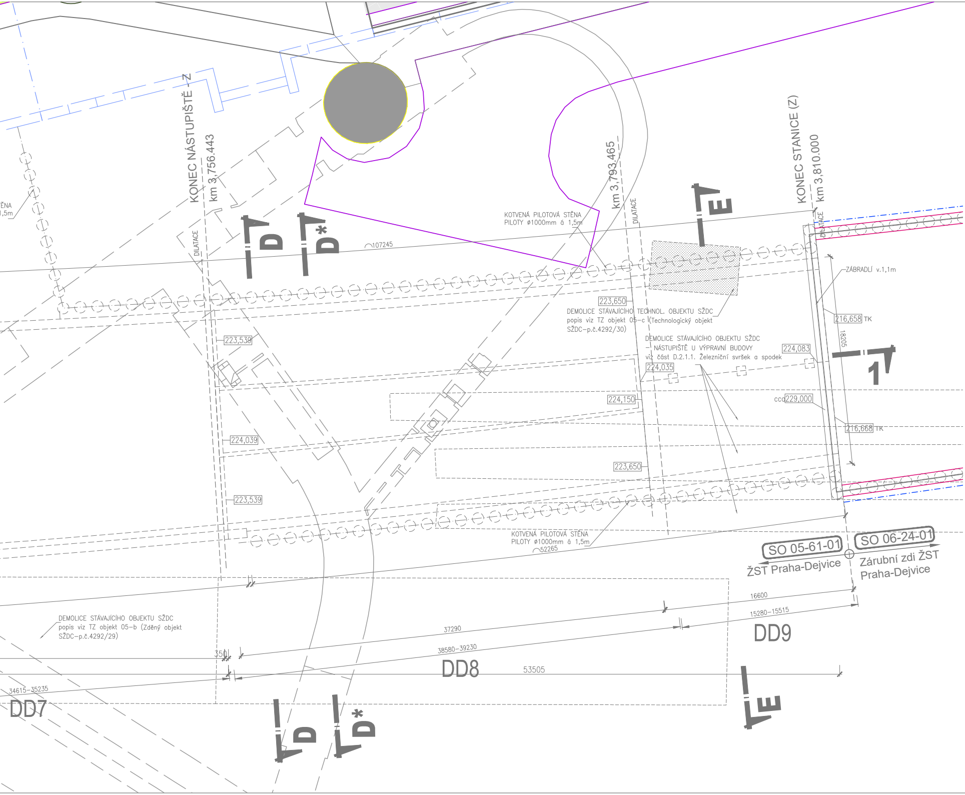
ĚNA
,5m
KONEC NÁSTUPIŠTĚ - Z
km 3,756.443
D
D*
DILATACE
107245
KOTVENÁ PILOTOVÁ STĚNA
PILOTY ø1000mm á 1,5m
km 3,793,465
DILATACE
E
KONEC STANICE (Z)
km 3,810.000
DILATACE
ZÁBRADLÍ v.1,1m
223,650
DEMOLICE STÁVAJÍCÍHO TECHNOL. OBJEKTU SŽDC
popis viz TZ objekt 05-c (Technologický objekt
SŽDC-p.č.4292/30)
216,658 TK
18205
DEMOLICE STÁVAJÍCÍHO OBJEKTU SŽDC
- NÁSTUPIŠTĚ U VÝPRAVNÍ BUDOVY
viz část D.2.1.1. Železniční svršek a spodek
224,083
1
224,035
223,539
224,150
cca229,000
216,668 TK
224,039
223,650
223,539
KOTVENÁ PILOTOVÁ STĚNA
PILOTY ø1000mm á 1,5m
52265
SO 05-61-01
ŽST Praha-Dejvice
SO 06-24-01
Zárubní zdi ŽST
Praha-Dejvice
16600
15280-15515
DD9
DEMOLICE STÁVAJÍCÍHO OBJEKTU SŽDC
popis viz TZ objekt 05-b (Zděný objekt
SŽDC-p.č.4292/29)
37290
350
38580-39230
DD8
53505
34615-35235
DD7
D
D*
E

ŽST Praha - Dejvice

TABULKA MÍSTNOSTÍ - úroveň terénu		
č.m.	**Název místnosti**	**Plocha (m2)**
	Veřejné prostory a komunikace	
03.1	Nadchod - východ	350,90
03.2	Nadchod - západ	299,05
05.1	Schodiště veřejné	
05.2	Schodiště veřejné	
05.3	Schodiště veřejné	
05.4	Schodiště veřejné	
05.5	Schodiště veřejné	57,00
05.6	Schodiště veřejné	54,75
06.1	Eskalátor	
06.2	Eskalátor	
06.3	Eskalátor	
06.4	Eskalátor	
06.5	Eskalátor	
09.1	Výtah pro veřejnost	4,85
09.2	Výtah pro veřejnost	4,85
	Technologické zařízení ostatní	
56.2	VZT šachta	25,00

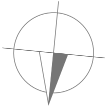

Výškový systém Bpv
Souřadnicový systém S-JTSK

Změna:	Název změny:	Datum:	Provedl:	Podpis:
1	DOPLNĚNÍ	10/2021	Kratochvíl	
2	DOPLNĚNÍ			

Investor, objednatel:

SPRÁVA ŽELEZNIC

Správa železnic, s.o.
Dlážděná 1003/7
110 00 Praha 1 - Nové Město
kontaktní adresa:
Správa železnic, s.o.
Stavební správa západ
Sokolovská 1955/278, 190 00 Praha 9

Inženýrská činnost:
METROPROJEKT Praha a.s.
Argentinská 1621/36
170 00 Praha 7
www.metroprojekt.cz
info@metroprojekt.cz

Člen sdružení:

SUDOP PRAHA

SUDOP PRAHA a.s.
Olšanská 1a, 130 80 Praha 3
tel.: +420 267 094 111
fax: +420 224 230 316
e-mail: praha@sudop.cz

METROPROJEKT Praha a.s.
Argentinská 1621/36
170 00 Praha 7
generální ředitel: Ing. David Krása
tel.: +420 296 154 105
www.metroprojekt.cz
info@metroprojekt.cz

METROPROJEKT

Souprava číslo:

HIP: Podpis:
Ing. Jiří ÚLEHLA
tel.: **+420 296 154 304**

Stupeň:
DOKUMENTACE PRO ÚZEMNÍ ŘÍZENÍ

Název a účel díla:

Modernizace trati
Praha-Výstaviště (mimo) - Praha-Dejvice (vč.)

Zpracovatelský útvar:
KRASO
požárně technický servis, s.r.o.
tel.: **+420 603 487 491**

Vedoucí útvaru: Podpis:
Ing. Václav Kratochvíl, Ph.D.

Název části díla:

SOUHRNNÁ ČÁST
POŽÁRNĚ BEZPEČNOSTNÍ ŘEŠENÍ

B
B.2.8

Odpovědný projektant: Podpis:
Ing. Šárka Navarová, Ph.D.

Vypracoval: Podpis:
Ing. Šárka Navarová, Ph.D.

Název přílohy:

Požární úseky
ŽST Praha-Dejvice, úroveň terénu

Změna: **-**

Číslo příl.: **008**

Skart. znak:	**V20/2042**	Datum:	**02/2021**
Počet formátů:	**8xA4**	Měřítko:	**1:250**

IČD:	20	7461	02	02	08	00	00